

Puistuplaan

Puulikk	Logetad alad	Sõjused alad	Noorurid	Lai	Kõrvalised	Vahivad ja kühvad
Mänd						
Kuusk						
Kask						
Haab						
Tamm						
Saar						
Sanglepp						
Hall lepp						
Teised						

PÕHIKAART RIIGI MAA-AMET

Kaardistatud 2011

Mõotkava 1: 10 000



Metsaruum OÜ

Metsaressursi arvestuse riiklik register

Haapsalu linn; metsakalvus 18301:017:0005
 X = 6532584.53, Y = 475098.92

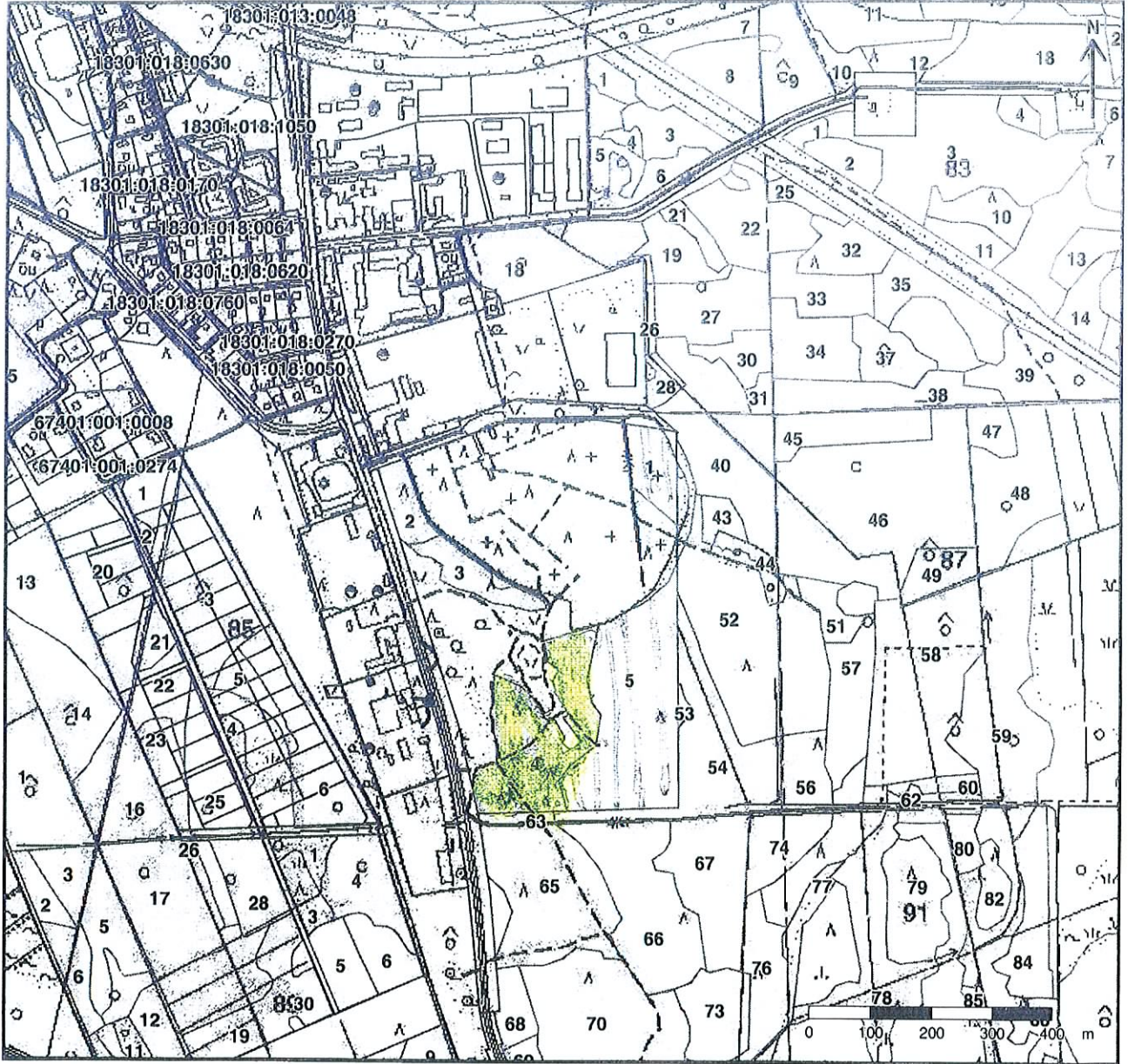

X = 6530914.53, Y = 473278.92

M 1:10 000

-  Eraldised
-  Eraldised RMK
-  Katastrid

Kommentaar:

1	0,96	HR
4	3,26	RR
5	4,96	HR

METSATEATIS

Reg nr _____

TÄIDAB OMANIK, KASUTUSVALDAJA VÕI VOLITATUD ESINDAJA
Omanik Volitatud esindaja Kasutusvaldaja

Nimi või nimetus

Haapsalu Linnavalitsus

Isikukood / registrikood

Nimi

Isikukood

Kontaktaadress

Address

Posti 34 ; Haapsalu

Postindeks

9 0 5 0 4

Telefon

E-posti address

Maaüksuse asukoht

Maakond Läänemaa

Vald/linn Haapsalu linn

Küla

Kinnistu number 2827232

Kinnistu nimetus Metsakalmistu

Kavandatud raie- ja metsauuendustööd, avastatud metsakahjustused (iga kavandatud töö märgitakse eraldi reale)

Kavandatud töö / avastatud metsakahjustuse/elupaigaobjekti asukoht				Raie			Metsauuendus		Metsakahjustuse põhjus		Avastatud pärand- kultuuri- objekt
katastritunnus	kvartal	eraldis	pindala (ha)	liik	hinnanguline raiutav maht (tm)	seemne- puud (tk)	uuendus- viis	uuendatav puuliik	põhjus	kahjus- tatud puuliik	
1 8 3 0 1 0 1 9 0 0 0 5		1	0,9	HR	60						
1 8 3 0 1 0 1 9 0 0 0 5		4	3,2	AR	250						
1 8 3 0 1 0 1 9 0 0 0 5		5	4,9	HR	200						

Täidab
KESKKONNAAMET

Kavandatud tegevus on "lubatud"/ "ei ole lubatud"

Kavandatud raie- ja uuendustööde, avastatud metsakahjustuste, elupaikade, kasvukohtade ning pärandkultuuriobjektide asukoha skeem katastriplaaniil või metsamajandamiskava metsaplaaniil paljundada või trükkida pöördelel Nn "vaba metsamaa" korral asukoha skeem paljundada või trükkida põhikaardil mõõtkavas 1:10 000!

Täitmise kuupäev

Kinnitan esitatud andmete õigsust

kuupäev	kuu	aasta
ev		2 0 1 1

Omaniku või volitatud esindaja allkiri

Sisse tulnud
Täidab KESKKONNAAMET

kuupäev	kuu	aasta

Vastuvõtja nimi ja allkiri _____

Vastuvõtja nimi ja allkiri.

Metsateatise täitmisel kasutatavad koodid

Raieüht	Puuliigid	Metsauuendusviisid	Metsakahjustuse põhjused	Avastatud (seni teadmata)
LR- lageraie AR- aegjärkne raie HL- häilraie VE- veerraie TR- trassiraie VA- valgustusraie HR- harvendusraie SR- sanitaarraie VR- valikraie RD- raadamine	MA- mänd KU- kuusk KS- kask HB- haab TA- tamm SA- saar LM- sanglepp LV- hall lepp TL- teised lehtpuud KD- kadakas VP- võõrpuuliigid	IS- istutus KV- külv MM- maapinna mineraliseerimine LK- muud looduslike uuendusele kaasa- aitamise võtted KJ- kändude juurimine	1- tulekahju 2- üleujutus 3- torm 4- lumi 5- juuremädanikud 6- tüvekahjurid 7- okkakahjurid 8- lehekahjurid 9- ulukid 10- muud 11- männikärsakas	1- kaitsealuse liigi isendite elupaik 2- kaitsealuse liigi isendite kasvukoht 3- pärandkultuuriobjekt

TÄIDAB KESKKONNAAMET

Märge teatise nõuetekohasuse kohta:

Otsuse: _____

Kontrollitud metsateatise tagasi saanud
(Täidetakse metsateatise tagastamisel)

kuupäev	kuu	aasta

Kontrollija nimi ja allkiri _____

kuupäev	kuu	aasta

Omaniku või volitatud esindaja allkiri _____