ASENDIPLAAN

M 1: 4000

Alus: 1998. a. ortofoto 535472, 534472, 534473

Asukoht: VÄIKESE-VIIGI HALJASALA , Haapsalu, Lääne maakond

Pindala: 25 641 m2

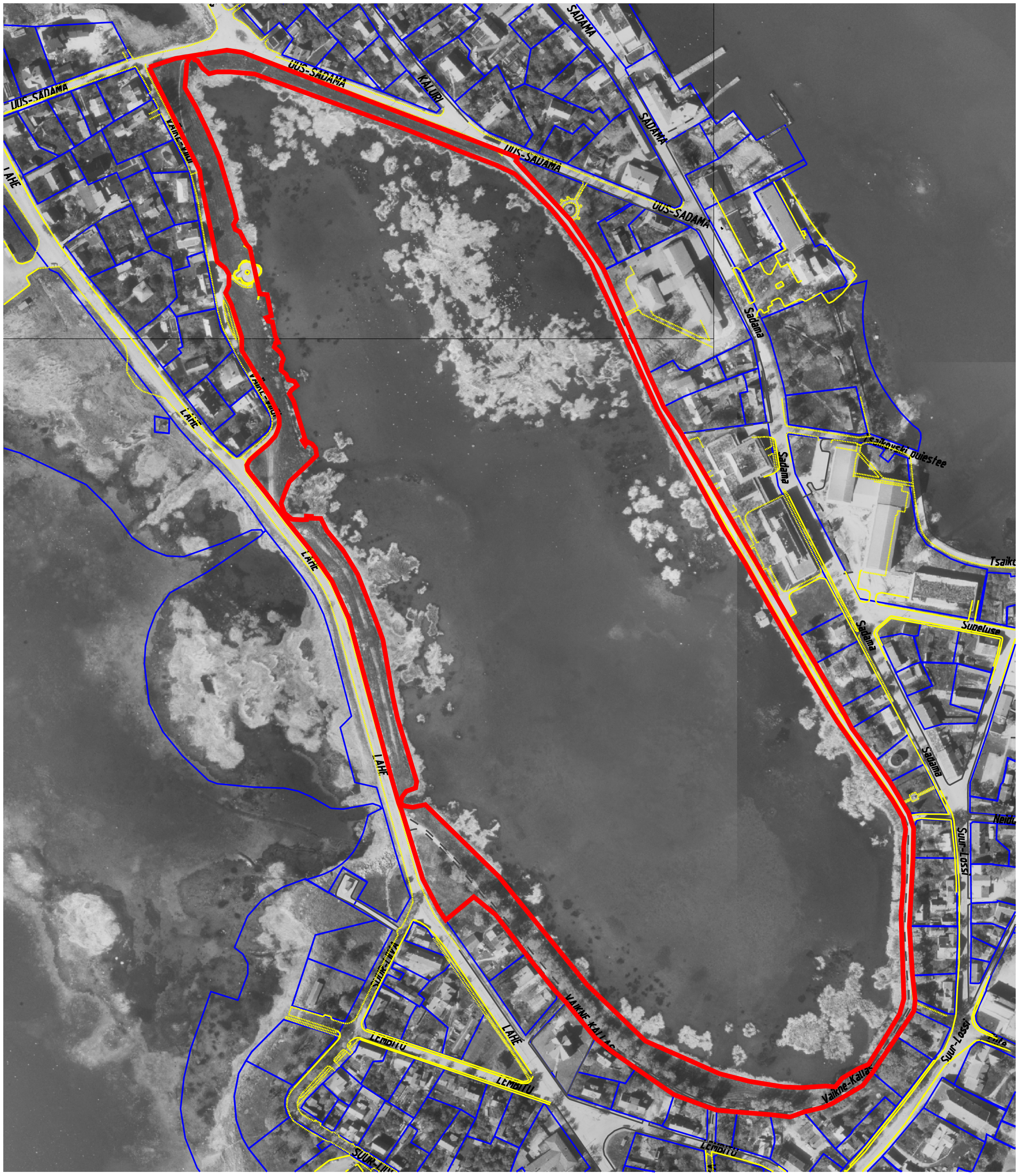

LEPPEMÄRGID

taotletava maa piir

omandisse vormistatud maa piir

Koostaja: ....

09. 04. 2007

Margis Sein

Haapsalu Linnavalitsuse peamaakorraldaja