KINNITATUD
Haapsalu Linnavolikogu
27. veebruar 2009. a.
OTSUS nr. 260.

MAAÜKSUSE ASENDIPLAAN

Ehitise aadress: Õpetaja tänava maatükk 2, Haapsalu linn, Lääne maakond M 1:2000
Pindala: 11169 m2 alus: 1998. a. ortofoto 533473

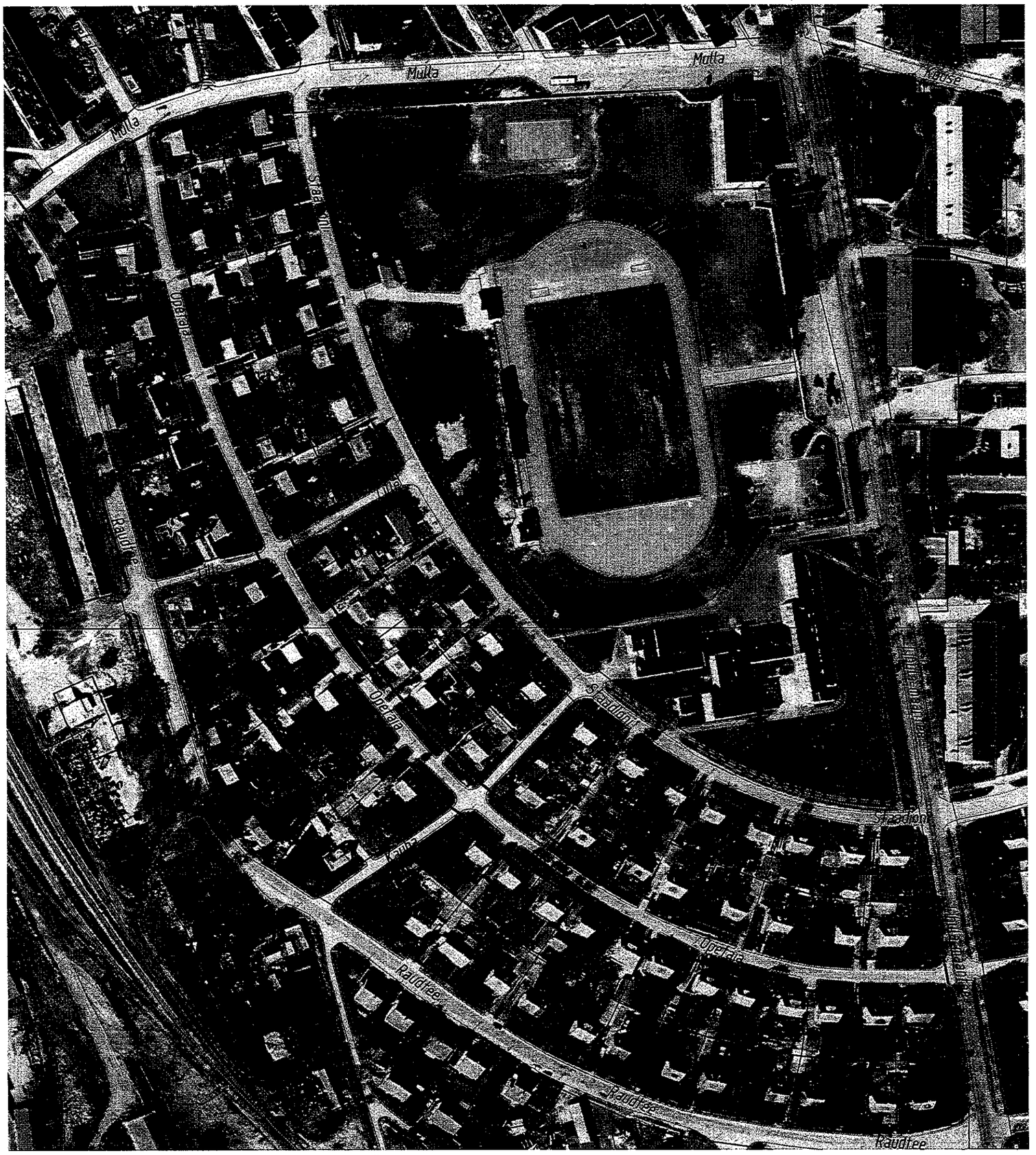

LEPPEMÄRGID

taotletava maa piir
omandis oleva maaüksuse piir

07.01.2009

Koostaja: .....
Villu Vapper
Haapsalu Linnavalitsuse geodeet

MAAKORRALDUSAKOND HAAPSALU LINNAVALITSUS

000520